

Instituto Nacional de
Evaluación Educativa

Evaluación Ser Estudiante 2022



República
del Ecuador



Juntos
cumplimos



Organigrama

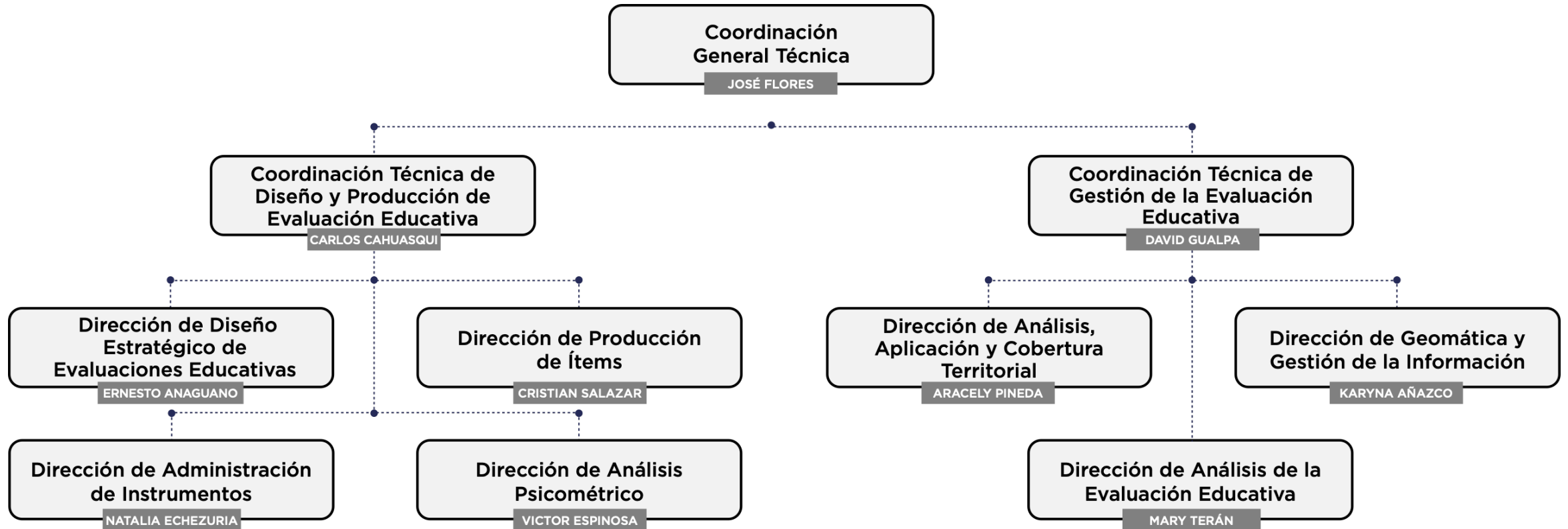

Modelo específico de la Evaluación Ser Estudiante



¿Qué evaluamos?

Los aprendizajes de las y los estudiantes en las áreas de Matemática, Lengua y Literatura, Ciencias Naturales y Ciencias Sociales, en los subniveles elemental, medio y superior de EGB y del nivel de Bachillerato, lo cual se acompaña de una encuesta de Factores Asociados.



¿Cómo evaluamos?

Sobre la base de los niveles de los Estándares de Aprendizaje mediante dos instrumentos de evaluación estandarizada a gran escala: prueba de base estructurada y rúbrica analítica (Lengua y Literatura).



¿Para qué evaluamos?

Para obtener resultados que permitan al Mineduc formular políticas públicas (planes de mejora, formación docente, entre otras) que fortalezcan los procesos formativos del SNE:

- Los resultados de la evaluación no inciden en la trayectoria académica.
- No reemplaza la nota del examen de grado.
- No incide en el ingreso a la educación superior.
- No es punitiva.

Modelo específico de la Evaluación Ser Estudiante – ¿Cómo evaluamos?

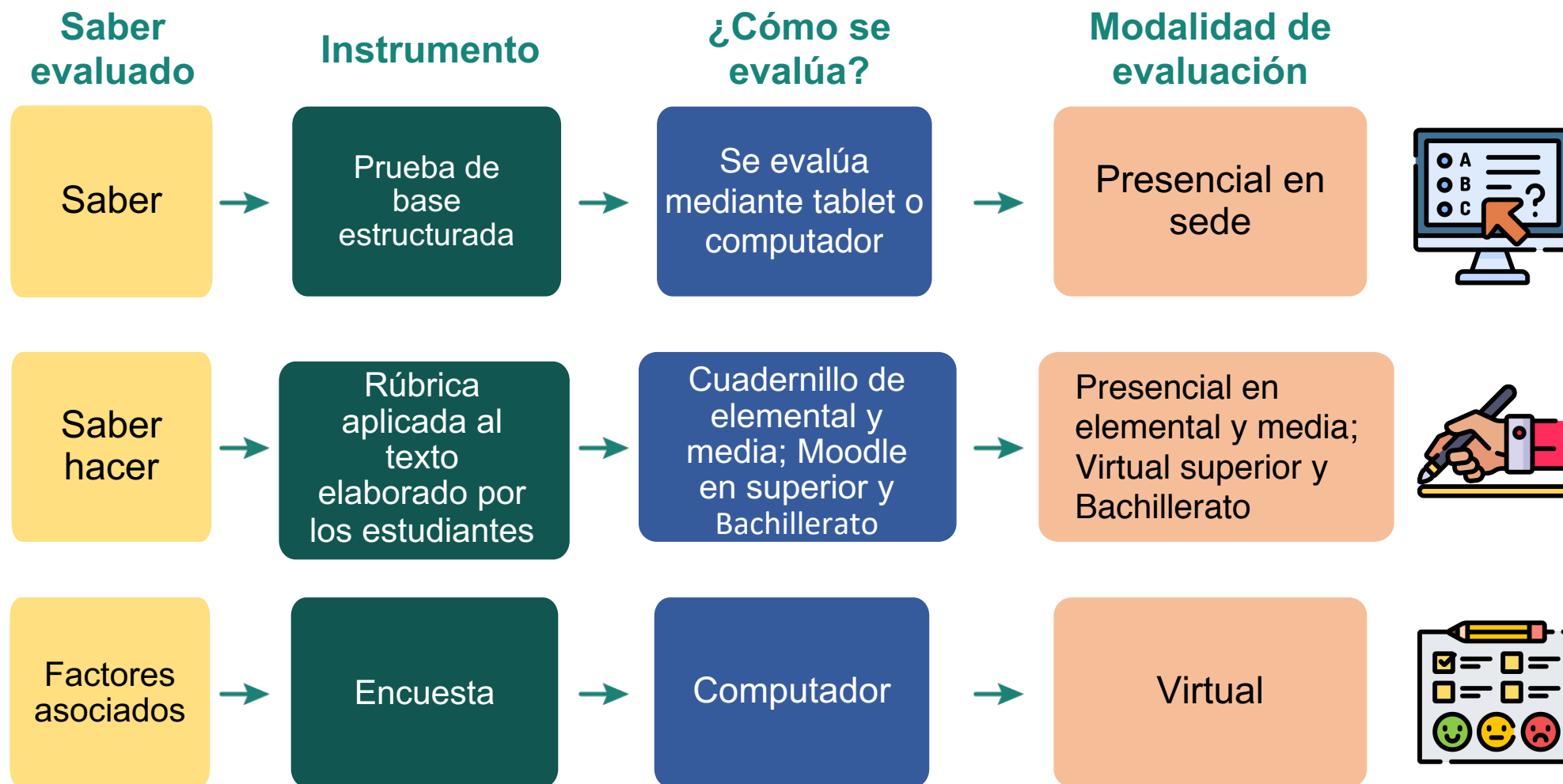

Modelo específico de la Evaluación Ser Estudiante - ¿Para qué evaluamos?

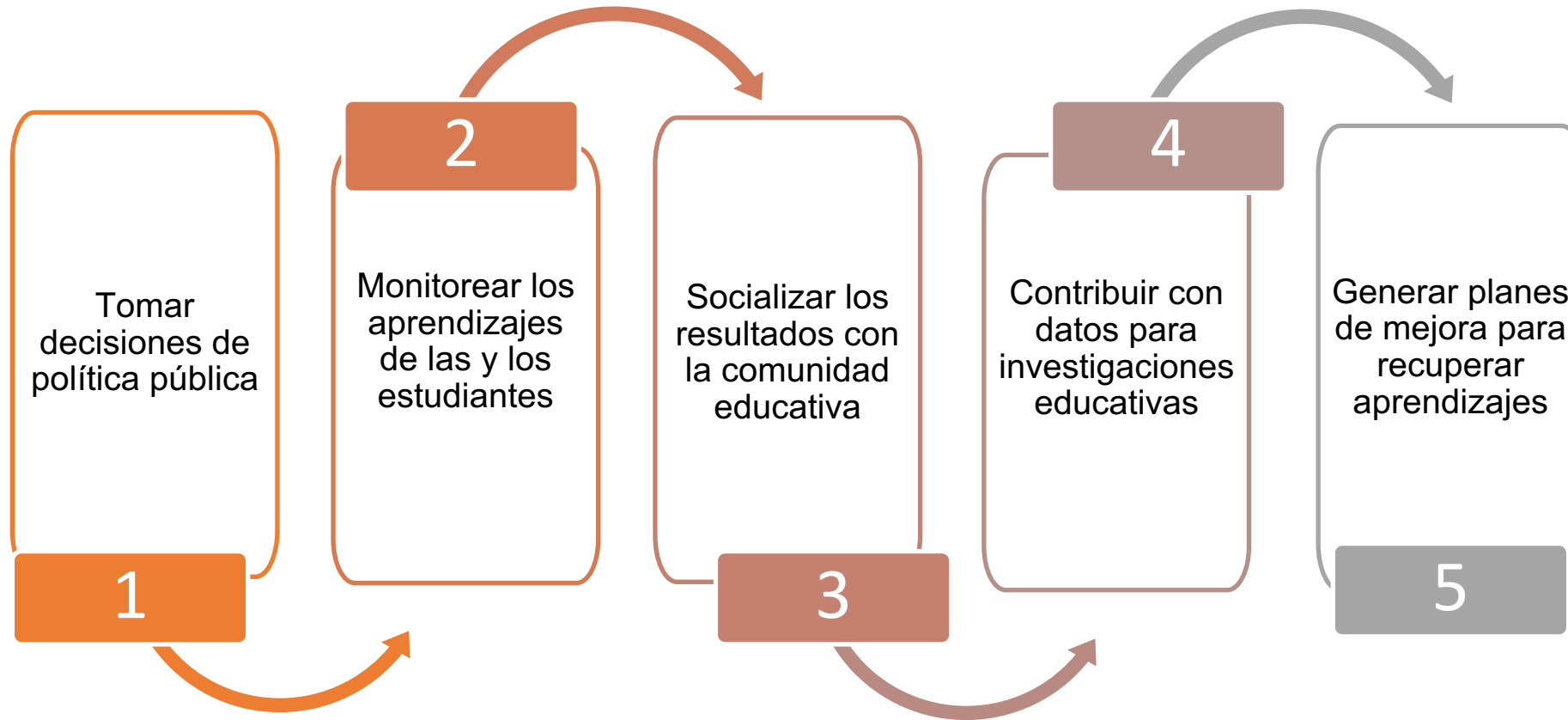

Modelo específico de la Evaluación Ser Estudiante – La importancia de participar en la evaluación

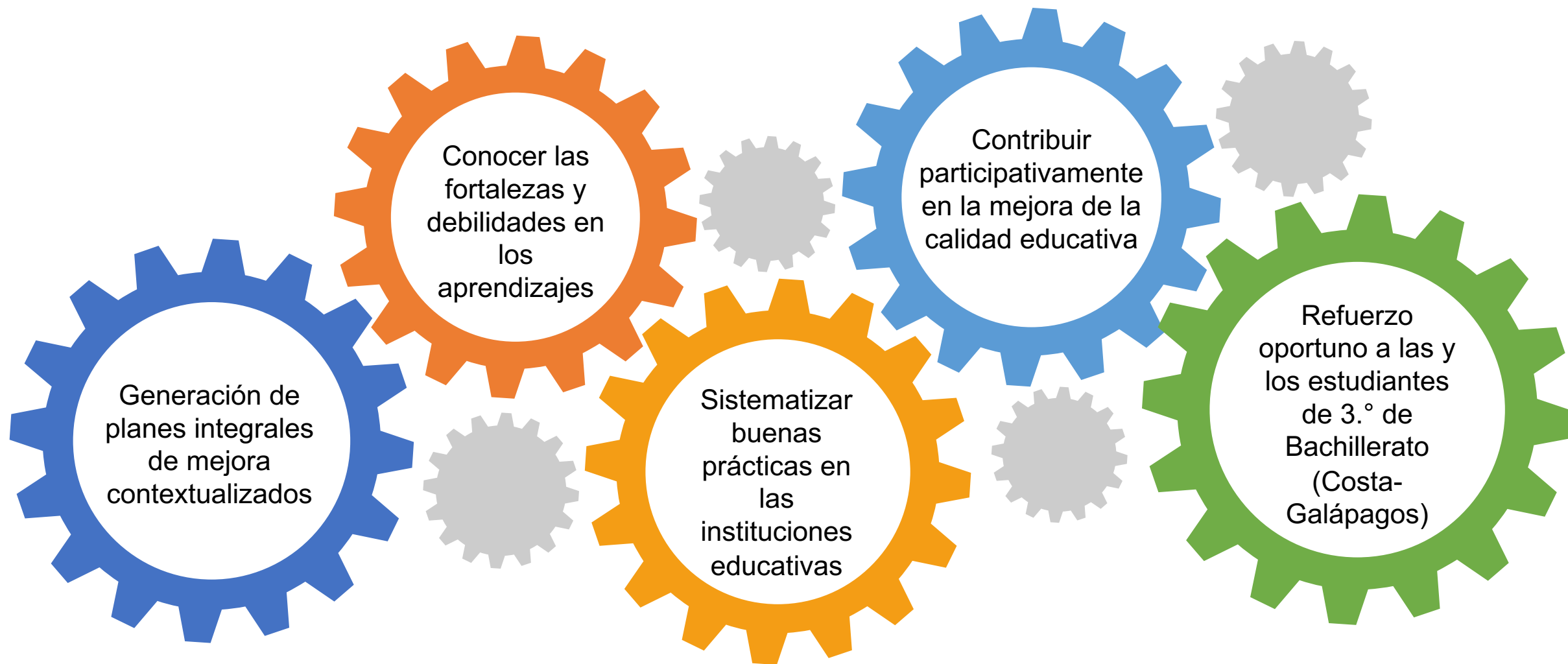

Aplicación



Fechas aplicación

Aplicación: del 10
de junio al 17 de
junio de 2022



Dos días de evaluación

Primer día: Matemáticas – Ciencias Sociales, dos horas para EGB y dos horas y media para BGU.

Segundo día: Lengua y Literatura y Ciencias Naturales, dos horas para EGB y dos horas y media para BGU.



Entrega de resultados

A partir del mes de octubre del 2022



Gracias



República
del Ecuador



Juntos
cumplimos